WAKABA no WA

わかばの和 61号

２０２３年４月発行

〔 病院理念 〕
- 常に人命の尊重と人間愛に基づいた医療･介護につとめます。
- 全ての人に平等に心身両面にわたる医療･介護につとめます。
- 地域の人達から信頼されるよう研鑽と協調をすすめます。

日本医療機能評価機構認定病院
医療法人社団　良俊会
ふくの若葉病院

直接面会を始めました

新型コロナウィルス感染拡大に伴い、当院ではオンライン面会・ガラス越し面会を実施しておりました。新型コロナウィルスの感染症法上の分類が「５類」へと引き下げられることになり、当院における面会規制を緩和し、２月１３日より直接面会を再開しました。３月には規制をさらに緩和し、面会時の抗原検査やＰＣＲ検査の陰性証明を不要にすることと致しました。

患者さんにもご家族にも、直接会って触れ合うことが出来ることを大変喜んでいただいております。職員もうれしく思っております。

面会には予約が必要です。
裏表紙に詳しい案内を掲載しています。
お気軽にお問い合わせください。

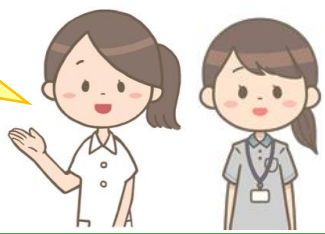

アメニティセット

当院では、２０２３年３月１日より、アメニティセット（衣類・タオル類・日用品・紙おむつのレンタル）を導入致しました。

患者さんへのサービス向上と、御家族への労力負担の軽減や、院内での衛生管理・環境整備の更なる徹底が図られます。

今後ともサービス向上に努めてまいりますので、ご理解、ご協力の程よろしくお願いいたします。

アメニティセットの導入に伴い、おむつの研修会を行いました。

患者さんのために良いオムツを、正しくあてがうことで快適性が保たれます。研修では、おむつの吸水実験により、正しく当てることの重要性を再認識しました。また、男女別の効果的な当て方についても学びました。

患者さんに快適な日々を過ごしていただけるよう努力し続けています。

新年の会

１月１８日（水）新年の会を行いました。巫女姿の職員、袴姿の事務長から御神酒がふるまわれました。

皆さんにとても喜んでいただけました。

若葉グループ役職者研修

3月12日（日）13時～16時

オンラインにて、講師近藤修司先生の「四画面思考勉強会」を行いました。

『みんなで未来を創りましょう』をテーマに四画面思考で夢をかなえる実習をしました。

「夢なきものは行動なくて成功なし」

吉田松陰宣言

面　会　の　お　知　ら　せ

・面会日時：予 約 制　平日の午後２時～３時まで
（祝祭日、お盆休み、年末年始休みは除く）

・面会受付：各階病棟１日４組の家族まで

・面会時間：１家族３名まで　１０分以内
（小学生以下の面会はご遠慮願います）

・そ の 他：来院時にはサージカルマスク（不織布マスク）を着用してお越しください。
受付窓口において、毎回、健康チェックを受けていただきます。
ワクチン接種済証、抗原検査やPCR検査の陰性証明は不要です。
面会前にアルコールによる手指消毒を行い、手袋を着用していただきます。

状況により、お知らせなく急に直接面会を中止する場合もあります。

【予約受付窓口】
・地域連携室：ＴＥＬ：０７６３－２３－１０１１（代表）
・受付時間：平日の月曜日から金曜日、午前９時から午後４時
（祝祭日、お盆休み、年末年始休みは除く）

診療内容・診療時間・アクセスマップ

● 診　療　科

内　科、神経内科、リハビリテーション科

● 外　来　診　療

午　前：　９：００～１２：００
午　後：１３：００～１６：００

	月	火	水	木	金
午　前	○	○	○	○	○
午　後	○	○	○	○	○

● 休　診　日

土 曜、日 曜、祝祭日、
お盆(8/14～16)、年末年始(12/30～1/3)

● アクセスマップ

日本医療機能評価機構認定病院
医療法人社団　良 俊 会
ふくの若葉病院
〒939-1521　富山県南砺市苗島367番地
TEL 0763-23-1011　FAX 0763-23-1020

インターネットで検索ください！！
＜ホームページ＞
http://www1.tst.ne.jp/wakaba/
＜ブログサイト＞
http://fukunowakaba.blogspot.jp/